



การประเมินขั้นตอน/กิจกรรมที่ควรเฝ้าระวัง เพื่อป้องกันและลดโอกาสการทุจริต
(แผนงานที่ 3 กรอบวงเงินฟื้นฟูเศรษฐกิจและสังคมที่ได้รับผลกระทบจากการระบาด
ของโรคติดเชื้อไวรัสโคโรนา 2019 พ.ศ. 2563

(กรอบวงเงิน 400,000 ล้านบาท)

โครงการที่เสนอโดยกระทรวง

ศูนย์อำนวยการต่อต้านการทุจริตแห่งชาติ (ศอตช.)

ศูนย์ปฏิบัติการเฝ้าระวังการใช้จ่ายงบประมาณ ตาม พรก. กู้เงินเพื่อแก้ไขปัญหาเยียวยา และฟื้นฟูเศรษฐกิจและสังคม
ที่ได้รับผลกระทบจากการระบาดของโรคติดเชื้อไวรัสโคโรนา 2019 พ.ศ. 2563

สำนักงานคณะกรรมการป้องกันและปราบปรามการทุจริตในภาครัฐ (สำนักงาน ป.ป.ท.)



ที่มา

การประเมินความเสี่ยงการทุจริต โครงการตามแผนงานที่ 3 กรอบวงเงินฟื้นฟูเศรษฐกิจและสังคม 400,000 ล้านบาท เป็นกลไกหนึ่งในการป้องกันและลดโอกาสการทุจริต ตามมติคณะรัฐมนตรี วันที่ 16 มิถุนายน 2563 ที่เห็นชอบให้ศูนย์อำนวยการต่อต้านการทุจริตแห่งชาติ (ศอตช.) เป็นกลไกเฝ้าระวังการใช้จ่ายงบประมาณตามพระราชกำหนดให้อำนาจกระทรวงการคลังกู้เงินเพื่อแก้ไขปัญหาเยียวยาและฟื้นฟูเศรษฐกิจและสังคมที่ได้รับผลกระทบจากการระบาดของโรคติดเชื้อไวรัสโคโรนา 2019 พ.ศ.2563 เพื่อให้ความเชื่อมั่นการใช้จ่ายงบประมาณตามโครงการ ฯ เป็นไปตามเจตนารมณ์และวัตถุประสงค์ของโครงการ เป็นไปตามระเบียบข้อบังคับที่เกี่ยวข้อง มีความโปร่งใส ตรวจสอบได้ และปราศจากการทุจริต สำนักงาน ป.ป.ท.ในฐานะฝ่ายเลขานุการ ศอตช. ได้ทำการประเมินความเสี่ยงการทุจริตโครงการเพื่อนำผลการประเมินให้หน่วยงานที่ได้รับอนุมัติงบประมาณนำไปพิจารณาประกอบการจัดทำแผนบริหารความเสี่ยงการทุจริต และสำนักงานป.ป.ท.ในฐานะฝ่ายเลขานุการ ศอตช. ร่วมกับหน่วยงานภายใต้ ศอตช. คณะกรรมการธรรมาภิบาลจังหวัด ฝ่ายปกครอง ภาคีเครือข่ายภาคประชาชน ร่วมกันลงพื้นที่เฝ้าระวัง รวมทั้งได้ทำการเผยแพร่ให้ภาคประชาชนร่วมติดตามเฝ้าระวังอีกช่องทางหนึ่งด้วย

พ.ร.ก. กู้เงิน 1 ล้านล้านบาท

1. การแพทย์และ สาธารณสุข วงเงิน 45,000 ล้านบาท

2. ช่วยเหลือ เยียวยา ชดเชย วงเงิน 555,000 ล้านบาท

3. ฟื้นฟูเศรษฐกิจและสังคม วงเงิน 400,000 ล้านบาท

แผนงานที่ 3 แผนงานหรือโครงการที่มีวัตถุประสงค์เพื่อฟื้นฟูเศรษฐกิจและสังคมที่ได้รับผลกระทบจากการระบาดของโรคติดเชื้อไวรัสโคโรนา 2019 กรอบวงเงิน 400,000 ล้านบาท

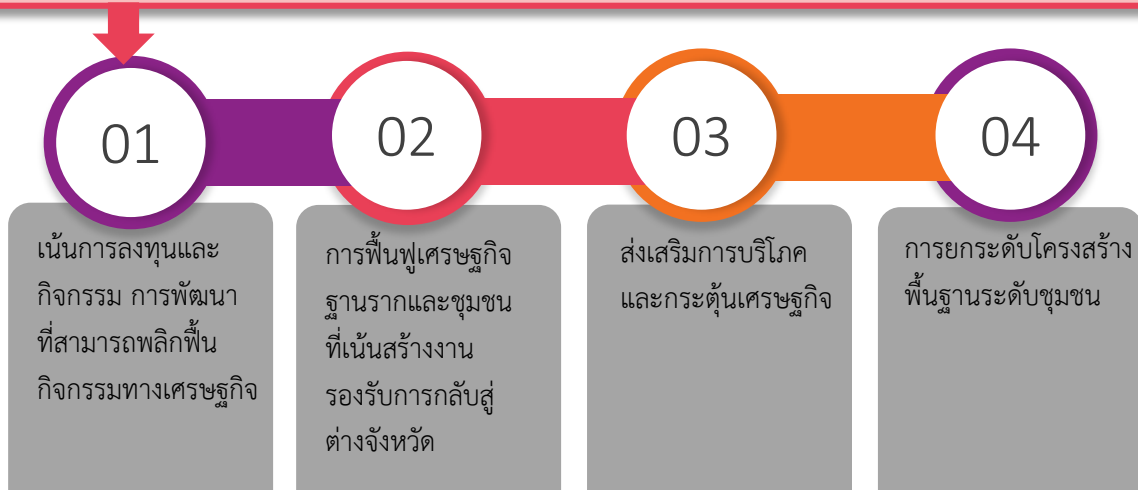



แผนงานที่ 3 แผนงานหรือโครงการที่มีวัตถุประสงค์เพื่อฟื้นฟูเศรษฐกิจและสังคมที่ได้รับผลกระทบจากการระบาดของโรคติดต่อเชื้อไวรัสโคโรนา 2019 งบประมาณเงิน 400,000 ล้านบาท

1. จำแนกโครงการเป็น 2 ระดับ



(Agenda Based)
เสนอโดยกระทรวง



(Area Based)
เสนอโดยจังหวัด

2. งบประมาณการเสนอ ระดับกระทรวง/จังหวัด

➤ **หน่วยงานดำเนินการเอง**
(กรม รัฐวิสาหกิจ องค์กรมหาชน หน่วยงานภูมิภาค และ อปท.)

➤ **การเบิกจ่ายงบประมาณแทนกัน และเงินอุดหนุน**
ให้หน่วยงานของรัฐและการอุดหนุนงบประมาณให้มหาวิทยาลัย กระทรวง วิสาหกิจชุมชน สหกรณ์ กลุ่ม เครือข่ายภาคประชาชน

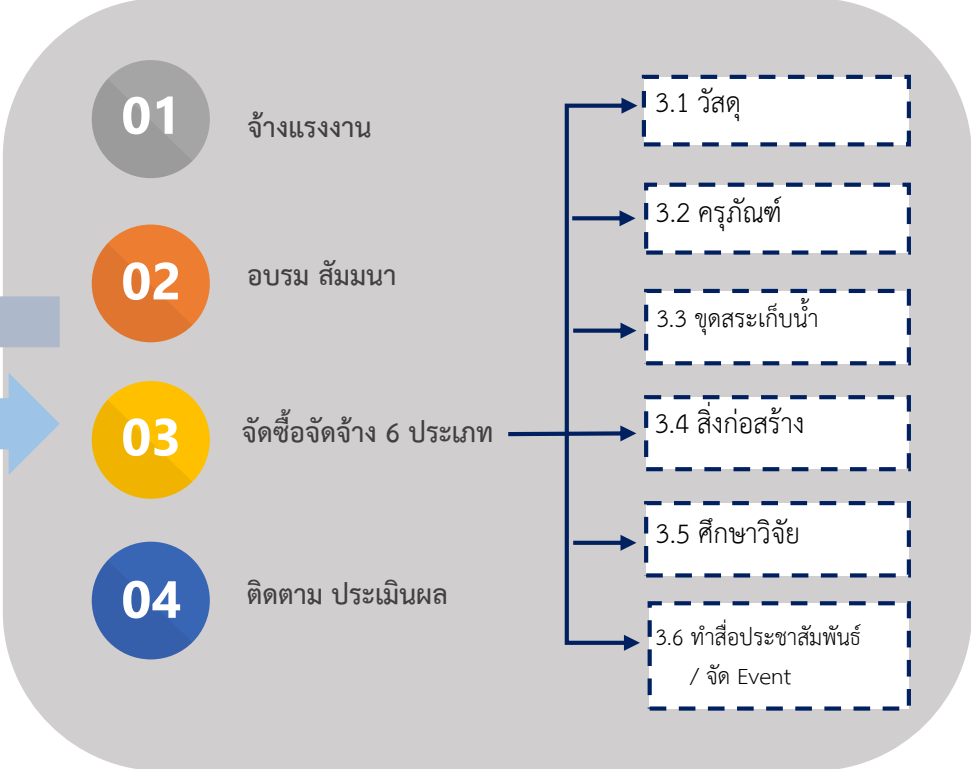



แผนงานที่ 3 โครงการตามข้อเสนอของกระทรวง (Agenda Based) ขั้นตอน/กิจกรรมที่ควรเฝ้าระวัง

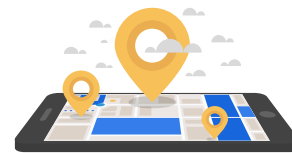

Corruption Risk Mapping

รายการ	กรม/หน่วยงาน	กระทรวง	เงินกู้ภายใต้ พ.ร.ก. (หน่วย : บาท)
01.1 โครงการ 1 ตำบล 1 กลุ่มทฤษฎีใหม่	สำนักปลัดกระทรวง	เกษตรและ สหกรณ์	3,550,917,500 (9,805,707,480) มติ ครม. ปรับลด เมื่อวันที่ 12 ม.ค. 2564
<ul style="list-style-type: none"> ➢ การจัดจ้างชุดสระเก็บน้ำตามแบบมาตรฐานกรมพัฒนาที่ดิน <ol style="list-style-type: none"> 1. ชุด 2.5 ไร่ ปริมาณดินชุด 1,800 ลบ.ม. งบ 40,807.02 บาท 2. ชุด 3 ไร่ ปริมาณดินชุด 2,100 ลบ.ม. งบ 47,608.19 บาท 3. ชุด 4 ไร่ ปริมาณดินชุด 2,800 ลบ.ม. งบ 63,477.59 บาท 4. ชุด 5 ไร่ ปริมาณดินชุด 3,500 ลบ.ม. งบ 79,346.99 บาท ➢ การจ้างแรงงาน 33,609 คน ตำบลละ 8 คน งบ 1,310,481,000 บาท ➢ การจัดซื้อวัสดุ ดินหิน ฟิช สัตว์ ประมง ส่งเสริมความรู้ 24,241 แปลง งบ 142,537,100 บาท ➢ จ้างทำสื่อ TV, youtube, Website, facebook งบ 7,017,497 บาท/พิมพ์คู่มือ 8,062,500 บาท 			
01.2 โครงการพัฒนารัฐกิจบริการดินและปุ๋ยเพื่อชุมชน (One Stop Service)	กรมส่งเสริม การเกษตร	เกษตรและ สหกรณ์	169,885,000
<ul style="list-style-type: none"> ➢ การจัดซื้อแม่ปุ๋ยเคมี 3 ชนิด 47,280 กระสอบ งบ 33,226,020 บาท ➢ การจัดซื้อชุดวิเคราะห์ดิน Soil Test Kit 3,940 ชุด งบ 18,695,300 บาท ➢ การจัดซื้อเครื่องผสมแม่ปุ๋ยเคมีให้กับ 394 เครื่อง งบ 92,747,600 บาท ➢ การจ้างพัฒนา Platform และ Application Base งบ 5,058,380 บาท 			



แผนงานที่ 3 โครงการตามข้อเสนอของกระทรวง
(Agenda Based) ขั้นตอน/กิจกรรมที่ควรเฝ้าระวัง

Corruption Risk Mapping

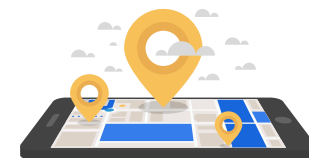

รายการ	กรม/ หน่วยงาน	กระทรวง	เงินกู้ภายใต้ พ.ร.ก. (หน่วย : บาท)
<p>01.3 โครงการพัฒนาพื้นที่ต้นแบบการพัฒนาคุณภาพชีวิตตามหลักทฤษฎีใหม่ ประยุกต์สู่ “โคก หนอง นา โมเดล</p> <p>➢ การจัดจ้างชุดสระเก็บน้ำ รวม 3,246 ตำบล <u>ค่าที่ดินและสิ่งก่อสร้าง</u></p> <ol style="list-style-type: none"> พื้นที่ 1 ไร่ (ปริมาตรดินขุด 1,500 ลูกบาศก์เมตร) 9,925 แปลง งบ 448,610,000 บาท พื้นที่ 3 ไร่ (ปริมาตรดินขุด 4,000 ลูกบาศก์เมตร) 14,917 แปลง งบ 1,551,368,000 บาท พื้นที่ 10 ไร่ (ปริมาตรดินขุด 19,200 ลูกบาศก์เมตร) 23 แปลง งบ 15,939,000 บาท พื้นที่ 15 ไร่ (ปริมาตรดินขุด 28,800 ลูกบาศก์เมตร) 314 แปลง งบ 326,560,000 บาท <p>➢ การจ้างแรงงาน 9,188 คน งบ 992,304,000 บาท</p> <p>➢ การจัดซื้อวัสดุอุปกรณ์สำหรับการฝึกปฏิบัติ 337 ฐาน งบ 805,195,000 บาท</p> <p>➢ การจัดอบรมสร้างทักษะพัฒนาเกษตรกรและสร้างมาตรฐานการผลิต งบ 245,521,600 บาท</p> <p>➢ การจัดซื้อครุภัณฑ์ 8 รายการเช่น เครื่องผสมอาหารสัตว์ เครื่องขึ้นรูปภาชนะจากธรรมชาติ /เครื่องสกัดน้ำมันพืช งบ 279,648,000 บาท</p> <p>➢ ค่าพัฒนา Platformเพื่อวัดผลสัมฤทธิ์คุณภาพชีวิตในบวรโคก หนองนา โมเดล งบ 15,000,000 บาท</p>	กรมการพัฒนาชุมชน	มหาดไทย	4,787,916,400



แผนงานที่ 3 โครงการตามข้อเสนอของกระทรวง (Agenda Based) ขั้นตอน/กิจกรรมที่ควรเฝ้าระวัง

Corruption Risk Mapping

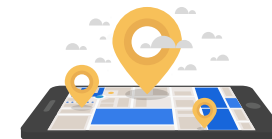

รายการ	กรม/หน่วยงาน	กระทรวง	เงินกู้ภายใต้ พ.ร.ก. (หน่วย : บาท)
01.4 โครงการพื้นที่ท่องเที่ยวปลอดภัยสำหรับนักท่องเที่ยว (Safety Zone) ➢ การจ้างทำสื่อประชาสัมพันธ์ จัดเสวนา วิดีโอ จ้างที่ปรึกษาทำแผนบริหารความเสี่ยง พื้นที่ท่องเที่ยวปลอดภัยต้นแบบ 5 พื้นที่ย่านเมืองเก่า น่าน หาดบางแสน เอเชียทีค ชุมชนไร่องาชิงเชียงใหม่ และเยาวราช รวมงบ 7,480,000 บาท ➢ ค่าจัดอบรมผู้ประกอบการ 500 คน ใน 5 พื้นที่ละ 100 คน งบ 6,540,000 บาท	กรมการท่องเที่ยว	การท่องเที่ยวและกีฬา	15,000,000
01.5 โครงการพัฒนาศักยภาพแหล่งท่องเที่ยวเรียนรู้ด้านสัตว์ป่า ➢ การจ้างแรงงานฝึกเป็นมัคค์เทศก์ดูนก จำนวน 1,250 คน 135,000,000 บาท ➢ การจัดซื้อกล้องส่องนกให้กับพื้นที่อนุรักษ์สัตว์ป่า 125 แห่ง งบ 93,750,000 บาท ➢ การจัดจ้างสิ่งก่อสร้าง 13 รายการในแหล่งท่องเที่ยวเรียนรู้สัตว์ป่า 125 แห่ง เช่น หอดูนก ค่ายเยาวชน บ้านพักนักท่องเที่ยว เป็นต้น งบ 512,838,000 บาท	กรมอุทยานแห่งชาติ สัตว์ป่าและพันธุ์พืช	ทรัพยากรธรรมชาติและสิ่งแวดล้อม	741,588,000
01.6 โครงการอาสาสมัครบริบาลท้องถิ่นเพื่อดูแลผู้สูงอายุที่มีภาวะพึ่งพิง ➢ ขั้นตอนการคัดเลือกผู้สูงอายุที่มีภาวะพึ่งพิงในหมู่บ้าน/ชุมชนเข้าร่วมโครงการ โดยจะจ้างให้มีผู้ดูแลผู้สูงอายุที่มีภาวะพึ่งพิงตาม Care Plan ➢ การจ้างแรงงานเพื่อดูแลผู้สูงอายุ 15,548 คน งบ 932,880,000 บาท ➢ การอบรมอาสาสมัครบริบาลท้องถิ่น 15,548 คน งบ 147,706,000 บาท	กรมส่งเสริมการปกครองท้องถิ่น	มหาดไทย	1,080,586,000



แผนงานที่ 3 โครงการตามข้อเสนอของกระทรวง
(Agenda Based) **ขั้นตอน/กิจกรรมที่ควรเฝ้าระวัง**

Corruption Risk Mapping

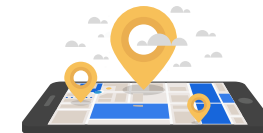

รายการ	กรม/หน่วยงาน	กระทรวง	เงินกู้ภายใต้ พ.ร.ก. (หน่วย : บาท)
01.7 โครงการพัฒนาตำบลแบบบูรณาการ (Tambon Smart Team) ➢ การจ้างแรงงาน 14,510 คน งบ 2,611,800,000 บาท ➢ ค่าอำนวยการบริหารจัดการ 878 อำเภอ งบ 52,680,000 บาท ➢ การจัดซื้อเครื่องคอมพิวเตอร์พกพา 878 เครื่อง งบ 19,316,000 บาท	กรมการปกครอง	มหาดไทย	2,701,876,000
01.8 โครงการเฝ้าระวังสร้างแนวกันไฟสร้างรายได้ชุมชน ➢ การจ้างแรงงานจัดทำแนวกันไฟ 8,930 คน งบ 241,110,000 ➢ การจ้างแรงงานชุดแหล่งน้ำขนาดเล็ก 207 คน คน รวมงบ 5,589,000 บาท	กรมอุทยานแห่งชาติ สัตว์ป่า และพันธุ์พืช	ทรัพยากรธรรมชาติและ สิ่งแวดล้อม	246,699,000
01.9 โครงการโครงการ: Gastronomy Tourism : LANNA Gastronomy “คิดถึงเชียงใหม่” (เงินอุดหนุน) ➢ การจัดจ้างเหมาบริการจัดงาน Event งบ 12,368,000 บาท ➢ การจัดจ้างศึกษาวิจัยเมนูอาหารใหม่ งบ 7,541,000 บาท ➢ ค่าใช้จ่ายการรับสมัครผู้ประกอบการ การจัดตั้งทีมผู้เชี่ยวชาญ ค่าใช้จ่ายในการลงพื้นที่ เป็นต้น งบ 15,664,900 บาท ➢ การอบรมเกษตรกร/ผู้ประกอบการ งบ 3,841,300 บาท	มหาวิทยาลัยเชียงใหม่	การอุดมศึกษา วิทยาศาสตร์ วิจัยและ นวัตกรรม	48,600,000



แผนงานที่ 3 โครงการตามข้อเสนอของกระทรวง (Agenda Based) ขั้นตอน/กิจกรรมที่ควรเฝ้าระวัง

Corruption Risk Mapping

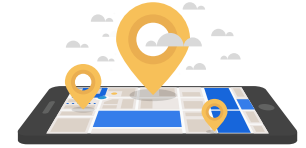

รายการ	กรม/หน่วยงาน	กระทรวง	เงินกู้ภายใต้ พ.ร.ก. (หน่วย : บาท)
01.10 โครงการยกระดับเกษตรแปลงใหญ่ด้วยเกษตรสมัยใหม่และเชื่อมโยงตลาด (เงินอุดหนุน)	กรมส่งเสริมการเกษตร	เกษตรและสหกรณ์	13,904,500,000
<ul style="list-style-type: none"> ➢ การชดเชยจัดจ้าง โดยรัฐอุดหนุนงบประมาณให้กลุ่มวิสาหกิจชุมชนที่จดทะเบียนเป็นนิติบุคคลกับกรมพัฒนาธุรกิจการค้า จำนวน 5,250 แปลง รวม 77 จังหวัด โดยมีสมาชิกรวมตัวกันไม่น้อยกว่า 30 ราย จำนวนพื้นที่ ไม่น้อยกว่า 300 ไร่ (พื้นที่อาจไม่ติดต่อกันเป็นผืนเดียวกันก็ได้) เพื่อนำไปจัดซื้อเครื่องมือ อุปกรณ์ในการพัฒนาเกษตรแปลงใหญ่ งบ 3,878,120,000 บาท 			
01.11 โครงการพัฒนาป่าไม้ สร้างงาน สร้างรายได้ เพื่อกระตุ้นเศรษฐกิจชุมชน	กรมป่าไม้	ทรัพยากรธรรมชาติและสิ่งแวดล้อม	863,363,000
<ul style="list-style-type: none"> ➢ อุดหนุนงบประมาณให้คณะกรรมการบริหารจัดการป่าชุมชน 2,000 แห่ง แห่งละ 70,000 บาท งบ 140,000,000 บาท ➢ อุดหนุนให้กับเครือข่าย ไฟป่า 700 เครือข่าย ุละ 50,000 บาท งบ 35,000,000 บาท ➢ การจ้างแรงงาน 23,538 คน เพื่อลาดตระเวน ควบคุมไฟป่า ผลิตรกกล้าไม้ 70 ล้านกล้า เพื่อแจกจ่ายให้ประชาชน การสำรวจครอบครองที่ดินป่าสงวน งบ 437,796,000 บาท ➢ การจัดจ้างสร้างเรือนเพาะชำ 50 หลัง งบ 16,482,000 บาท ➢ ค่าเพาะชำกล้าไม้ 70 ล้านกล้า งบ 203,000,000 บาท 			



แผนงานที่ 3 โครงการตามข้อเสนอของกระทรวง
(Agenda Based) ขั้นตอน/กิจกรรมที่ควรเฝ้าระวัง

Corruption Risk Mapping

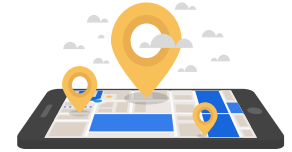

รายการ	กรม/หน่วยงาน	กระทรวง	เงินกู้ภายใต้ พ.ร.ก. (หน่วย : บาท)
<p>01.12 โครงการยกระดับเศรษฐกิจและสังคมรายตำบลแบบบูรณาการ (1 ตำบล 1 มหาวิทยาลัย) การอุดหนุนงบประมาณให้มหาวิทยาลัย 76 แห่ง โดยมีมหาวิทยาลัยแม่ข่าย 9 แห่ง ดังนี้ มหาวิทยาลัยสงขลานครินทร์ มหาวิทยาลัยบูรพา จุฬาลงกรณ์มหาวิทยาลัย มหาวิทยาลัยขอนแก่น มหาวิทยาลัยเชียงใหม่ มหาวิทยาลัยนเรศวร มหาวิทยาลัยเทคโนโลยีสุรนารี สถาบันเทคโนโลยีพระจอมเกล้าคุณทหารลาดกระบัง และมหาวิทยาลัยวลัยลักษณ์</p>	สำนักงานปลัดกระทรวง	การอุดมศึกษา วิทยาศาสตร์ วิจัย และ นวัตกรรม	10,629,600,000
<ul style="list-style-type: none"> ➢ การอุดหนุนงบประมาณให้มหาวิทยาลัย 76 แห่ง เพื่อจ้างแรงงาน 60,000 คน 300 ตำบล ละ 2 คน งบ 7,920,000,000 บาท ➢ การอุดหนุนงบประมาณให้มหาวิทยาลัย 76 แห่ง เพื่อจัดทำโครงการ 3,000 โครงการ 3,000 ตำบล (ตำบลละ 1 โครงการ) งบ 2,400,000 ,000 บาท ➢ อุดหนุนค่าบริหารจัดการ งบ 309,600,000 บาท 			



แผนงานที่ 3 โครงการตามข้อเสนอของกระทรวง (Agenda Based) ขั้นตอน/กิจกรรมที่ควรเฝ้าระวัง

Corruption Risk Mapping

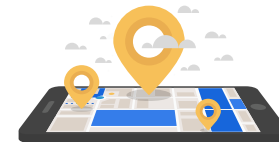

รายการ	กรม/หน่วยงาน	กระทรวง	เงินกู้ภายใต้ พ.ร.ก. (หน่วย : บาท)
<p>01.13 โครงการส่งเสริมการจ้างงานใหม่สำหรับผู้จบการศึกษาใหม่โดยภาครัฐและภาคเอกชน (Co – Payment)</p> <p>➢ การอุดหนุนงบประมาณให้กับนายจ้างภาคเอกชน เพื่อจ้างแรงงาน 26,000 คน รัฐอุดหนุนร้อยละ 50 ไม่เกิน 7,500 บาท/วุฒิ งบ 19,386,300,000 บาท</p> <p>➢ ค่าการจัดกิจกรรมนัดพบ แรงงานและผู้ประกอบการ โดย แรงงานจังหวัดทุกจังหวัด งบ 17,354,000 บาท</p> <p>➢ ค่าจ้างเหมาเอกชนบริหารจัดการโครงการ(จ่ายค่าจ้างตามจริงเป็นรายหัวของผู้สนใจสมัคร) รายละ 12.50 บาท งบ 49,648,700 บาท</p>	กรมการจัดหางาน	แรงงาน	19,462,001,700
<p>01.14 โครงการศูนย์นวัตกรรมการผลิตหัวเชื้อจุลินทรีย์เพื่ออุตสาหกรรมอาหารและการแพทย์</p> <p>➢ การจัดซื้อครุภัณฑ์เพื่อผลิตจุลินทรีย์ไฟโอบีโอดีทิกในอุตสาหกรรมอาหาร งบ 100,085,000 บาท</p> <p>➢ การจัดจ้างทดสอบในห้องปฏิบัติการ และค่าพัฒนาแพตฟอร์ม งบ 53,920,700 บาท</p>	สถาบันวิจัยวิทยาศาสตร์และเทคโนโลยีแห่งประเทศไทย(รัฐวิสาหกิจ)	กระทรวงการอุดมศึกษา วิทยาศาสตร์ วิจัยและนวัตกรรม	154,132,700



แผนงานที่ 3 โครงการตามข้อเสนอของกระทรวง (Agenda Based) ขั้นตอน/กิจกรรมที่ควรเฝ้าระวัง

Corruption Risk Mapping

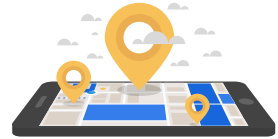

รายการ	กรม/หน่วยงาน	กระทรวง	เงินกู้ภายใต้ พ.ร.ก. (หน่วย : บาท)
01.15 โครงการยกระดับเศรษฐกิจในพื้นที่ระเบียงเศรษฐกิจพิเศษภาคกลางตะวันตกด้วย BCG โมเดล	สถาบันวิจัยวิทยาศาสตร์และเทคโนโลยีแห่งประเทศไทย(รัฐวิสาหกิจ)	การอุดมศึกษา วิทยาศาสตร์ วิจัยและนวัตกรรม	115,359,800
<ul style="list-style-type: none"> ➢ การจัดซื้อครุภัณฑ์เครื่องผลิตหัวเชื้อจุลินทรีย์การเกษตร งบ 100,000,000 บาท ➢ การจัดซื้อวัสดุทางการเกษตรเพื่อสนับสนุนการดำเนินโครงการใน 4 จังหวัด ดังนี้ กาญจนบุรี สุพรรณบุรี พระนครศรีอยุธยา และนครปฐม งบ 10,101,300 บาท 			
01.16 โครงการพัฒนาการผลิตและใช้โปรตีนจากแมลงเพื่อเป็นแหล่งวัตถุดิบในอุตสาหกรรมการผลิตอาหารสัตว์	มหาวิทยาลัยขอนแก่น	การอุดมศึกษา วิทยาศาสตร์ วิจัยและนวัตกรรม	15,268,160
<ul style="list-style-type: none"> ➢ การจัดซื้อครุภัณฑ์ 8 รายการ เช่น ตู้อบแห้ง หนอน แมลง งบ 2,480,000 บาท ➢ การจัดซื้อวัสดุ เช่น วัสดุอุปกรณ์ ในการเลี้ยงหนอน อาหารเลี้ยงหนอน อนุบาล หนอนตัวโต อย่างละ 60 ล้านตัว ฯลฯ (เพื่อพัฒนาการผลิตใช้โปรตีนจากแมลงแทนปลาป่น) งบ 4,771,960 บาท ➢ การจัดอบรม กลุ่มเกษตรกร 300 คน งบ 1,348,200 บาท 			



แผนงานที่ 3 โครงการตามข้อเสนอของกระทรวง (Agenda Based) ขั้นตอน/กิจกรรมที่ควรเฝ้าระวัง

Corruption Risk Mapping

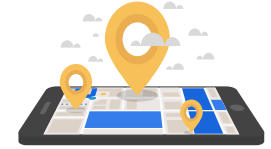

รายการ	กรม/หน่วยงาน	กระทรวง	เงินกู้ภายใต้ พ.ร.ก. (หน่วย : บาท)
<p>01.17 โครงการปรับโครงสร้างการผลิต การรวบรวม และการแปรรูปของสถาบันเกษตรกรรองรับผลผลิตทางการเกษตร (เงินอุดหนุนให้กลุ่มสหกรณ์/เกษตรกร)</p> <p>➢ จัดซื้อครุภัณฑ์โดยสหกรณ์/กลุ่มเกษตรกร จำนวน 48 รายการ งบ 1,793,888,920 บาท เช่น เครื่องตัดหญ้า 1,036 รายการ 8,541,000 บาท / รถบรรทุก 17 รายการ 20,968,300 บาท เครื่องอบ 17 รายการ 624,677,400 บาท / รถแทรกเตอร์ 111 รายการ 144,089,700 บาท</p> <p>➢ ค่าก่อสร้างโดยสหกรณ์/กลุ่มเกษตรกร งบ 670,167,300 บาท เช่น เช่น อาคารเอนกประสงค์ 40 รายการ 383,474,400 บาท อาคารศูนย์เรียนรู้การทำน้ำตาลมะพร้าวปลอดสารพิษ 1 แห่ง 1,795,500 บาท</p>	กรมส่งเสริมสหกรณ์	เกษตรและสหกรณ์	1,803,346,920
<p>01.18 โครงการเพิ่มศักยภาพและปรับปรุงเครื่องจักรอุปกรณ์ปรับปรุงสภาพเมล็ดพันธุ์ของศูนย์เมล็ดพันธุ์ข้าว</p> <p>➢ การจัดซื้อครุภัณฑ์ โรงงาน จำนวน 4 รายการ งบประมาณ 1,525,940,700 บาท ได้แก่ ชุดเครื่องขังบรรจุพร้อมระบบจัดเรียงแบบอัตโนมัติ 320,465,000 บาท ระบบไฟฟ้าควบคุมเครื่องจักร 82,818,000 บาท / เครื่องจักรอุปกรณ์เพื่อการปรับปรุงสภาพเมล็ดพันธุ์ 554,848,500 บาท / เครื่องจักรในการปรับปรุงสภาพเมล็ดพันธุ์ 67,809,200 บาท</p> <p>➢ การจัดจ้างก่อสร้างอาคารปรับปรุง/เพิ่มเติม เครื่องจักรอุปกรณ์เพื่อการปรับปรุงสภาพเมล็ดพันธุ์ ค่าก่อสร้างงบ 68,212,900 บาทและค่าตอบแทนผู้ควบคุมงาน งบ 2,322,000 บาท</p>	กรมการข้าว	เกษตรและสหกรณ์	1,601,430,400



แผนงานที่ 3 โครงการตามข้อเสนอของกระทรวง (Agenda Based) ขั้นตอน/กิจกรรมที่ควรเฝ้าระวัง

Corruption Risk Mapping

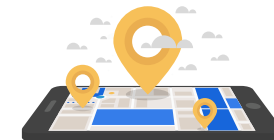

รายการ	กรม/หน่วยงาน	กระทรวง	เงินกู้ภายใต้ พ.ร.ก. (หน่วย : บาท)
<p>01.19 โครงการ: สร้างอาชีพประมงแนวใหม่ด้วยนวัตกรรมการเพาะเลี้ยงสัตว์น้ำและการแปรรูปผลิตภัณฑ์อาหารทะเล (ดำเนินการในพื้นที่จังหวัดตรัง)</p> <p>➤ การจัดซื้อครุภัณฑ์สำหรับต้นแบบนวัตกรรมการเลี้ยงกุ้ง/ อาหารทะเลแช่แข็ง งบ 2,473,000 บาท ค่าวัสดุการเกษตร งบ 2,850,690 ค่าวัสดุ ฝึกอบรม วัสดุสำนักงาน 1,671,120 บาท</p>	มหาวิทยาลัยเทคโนโลยีราชมงคลศรีวิชัย	อุดมศึกษา วิทยาศาสตร์ วิจัยและนวัตกรรม	12,888,000
<p>01.20 โครงการแปลงใหญ่กระบือชลบุรีครบวงจร (ดำเนินการในพื้นที่ ต. บางพระ อ.ศรีราชา ต.หนองซาก อ.บ้านบึง)</p> <p>➤ ค่าจัดซื้อครุภัณฑ์ทางการเกษตร 2,500,000 บาท เช่น รถแทรกเตอร์ เครื่องตัดหญ้า เครื่องผสมอาหารสัตว์ เครื่องอัดก้อนหญ้าแห้ง เครื่องสับตัดต้นข้าวโพดติดท้ายแทรกเตอร์</p>	มหาวิทยาลัยเทคโนโลยีราชมงคลตะวันออก	อุดมศึกษา วิทยาศาสตร์ วิจัยและนวัตกรรม	5,000,000



แผนงานที่ 3 โครงการตามข้อเสนอของกระทรวง (Agenda Based) ขั้นตอน/กิจกรรมที่ควรฝ่าละอองธุลีพระบาท

Corruption Risk Mapping



รายการ	กรม/หน่วยงาน	กระทรวง	เงินกู้ภายใต้ พ.ร.ก. (หน่วย : บาท)
<p>01.21 โครงการส่งเสริมการปลูกผักสวนครัวอย่างปลอดภัยและส่งเสริมการใช้สารจากธรรมชาติกระตุ้นภูมิคุ้มกันพืช (พื้นที่ดำเนินการ จังหวัดเพชรบูรณ์)</p> <p>➢ การจัดซื้อ วัสดุส่งเสริมปัจจัยการผลิต ให้กับเกษตรกร 11000 งบ 3,432,000 ค่าเมล็ดพันธุ์ผัก 5 ชนิด ขนาด 50-80 กรัม จำนวน 2,200 ชุดๆ ละ 180 บาท เป็นเงิน 1,980,000 บาท /ค่าก้อนเห็ดพร้อมเปิดก้อน จำนวน 22,000 ก้อนๆ ละ 13.50 บาท เป็นเงิน 297,000 บาท /ค่าสารธรรมชาติ กระตุ้นภูมิคุ้มกันพืช จำนวน 1,100 ชุดๆ ละ 1,050 บาท เป็นเงิน 1,155,000 บาท</p>	กรมส่งเสริมการเกษตร	เกษตรและสหกรณ์	4,099,200
<p>01.22 โครงการพัฒนาผลิตภัณฑ์และการเสริมศักยภาพสมาชิกสหกรณ์ผู้ทำนาเกลือทะเล(เกษตรกรนาเกลือ) เพื่อเตรียมความพร้อมเข้าสู่ผู้ประกอบการใหม่ด้วยผลิตภัณฑ์ “เกลือทะเลเพื่อการบริโภค” แบบ NEW NORMAL</p> <p>➢ ค่าจัดซื้อเครื่องฉีดผสมไอโอดีนและระบบสายพาน 500,000 บาท</p> <p>➢ ค่าจัดซื้อเครื่องผสมเกลือไอโอดีน 300,000 บาท</p> <p>➢ ค่าจัดซื้อเครื่องวัดวิเคราะห์ความชื้น Moisture Analyzer 150,000 บาท</p> <p>➢ ค่าจัดซื้อเตาอบลมร้อน 240,000 บาท</p>	สถาบันวิทยาลัยชุมชน วิทยาลัยชุมชนสมุทรสาคร	การอุดมศึกษา วิทยาศาสตร์ วิจัยและ นวัตกรรม	2,623,600



แผนงานที่ 3 โครงการตามข้อเสนอของกระทรวง (Agenda Based) ขั้นตอน/กิจกรรมที่ควรเฝ้าระวัง

Corruption Risk Mapping

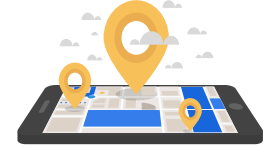

รายการ	กรม/หน่วยงาน	กระทรวง	เงินกู้ภายใต้ พ.ร.ก. (หน่วย : บาท)
01.23 โครงการส่งเสริมการเลี้ยงไก่ไข่ – เปิดไข่ เสริมเศรษฐกิจครัวเรือน (ดำเนินการในพื้นที่ อำเภอเมือง อำเภอบางน้ำเปรี้ยว จังหวัดฉะเชิงเทรา)	กรมปศุสัตว์	กระทรวงเกษตรและ สหกรณ์	11,078,000
➢ การจัดซื้อพันธุ์เปิดไข่ 5,000 ตัว พันธุ์ไก่ไข่ 25,000 ตัว งบ 5,400,000 บาท/อาหารให้เปิดไข่ และไก่ไข่จำนวน 3,000 กระสอบ งบ 1,400,000 บาท/ตาข่ายพลาสติก 3,000 ม้วน 2,250,000 บาท ให้กับเกษตรกร รวม 3,000 คน			
01.24 โครงการส่งเสริมและพัฒนาอาชีพการเลี้ยงไก่ไข่ในโรงเรียนและชุมชนเพื่อ บรรเทาความเดือดร้อนจากผลกระทบของโรคติดเชื้อไวรัส (ดำเนินการในพื้นที่จังหวัดแม่ฮ่องสอน)	กรมปศุสัตว์	เกษตรและสหกรณ์	5,930,800
➢ การจัดซื้อพันธุ์ไก่ไข่ จำนวน 11,000 ตัว ให้กับเกษตรกร 1,100 คน งบ 1,980,000 บาท /พันธุ์ไก่ไข่ ให้กับโรงเรียน 58 แห่ง จำนวน 8,700 ตัว งบ 1,566,000 บาท/อาหารไก่ไข่ ให้กับเกษตรกร 528,000 บาท/อาหารไก่ไข่ให้กับโรงเรียน 417,600 บาท			



แผนงานที่ 3 โครงการตามข้อเสนอของกระทรวง (Agenda Based) ขั้นตอน/กิจกรรมที่ควรเฝ้าระวัง

Corruption Risk Mapping

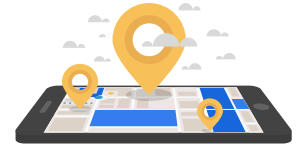

รายการ	กรม/หน่วยงาน	กระทรวง	เงินกู้ภายใต้ พ.ร.ก. (หน่วย : บาท)
<p>01.25 โครงการ: การฝึกอบรมราษฎร (ชาวเล) เกาะหลีเป๊ะ ม.7,8 ในการเพิ่มขีดความสามารถในการประกอบอาชีพไลฟ์การ์ด เพื่อยกระดับความปลอดภัยเกาะหลีเป๊ะ จังหวัดสตูล</p> <p>➤ การจ้างแรงงาน งบ 4,095,000 บาท</p> <ol style="list-style-type: none"> ค่าจ้างเจ้าหน้าที่รักษาความปลอดภัย(ไลฟ์การ์ด) จำนวน 27 คน ค่าจ้างเจ้าหน้าที่ช่วยเหลือนักท่องเที่ยว จำนวน 12 คน 39 คน <p>➤ การฝึกอบรม งบ 862,000 บาท อบรมเจ้าหน้าที่รักษาความปลอดภัยและเจ้าหน้าที่ช่วยเหลือนักท่องเที่ยวในแหล่งท่องเที่ยว จังหวัดสตูล จำนวน 60 คน</p>	สำนักงานปลัดกระทรวง การท่องเที่ยวและกีฬา	กระทรวงการท่องเที่ยว และกีฬา	4,957,000
<p>01.26 โครงการพัฒนาอัตลักษณ์ย่าน มุ่งสู่เมืองสร้างสรรค์ (Creative City) : ยกระดับมาตรฐานการอำนวยความสะดวกและดูแลความปลอดภัยแก่นักท่องเที่ยวและสถานที่ท่องเที่ยว (Amazing Thai Host) เพื่อรองรับการท่องเที่ยวตามวิถีใหม่ (New Normal) (พื้นที่ดำเนินการจังหวัดน่าน)</p> <p>➤ การจัดจ้างเจ้าหน้าที่และผู้ประสานงานปฏิบัติการเจ้าหน้าที่อาสาสมัครอำนวยความสะดวกและดูแลความปลอดภัยแก่นักท่องเที่ยวและสถานที่ท่องเที่ยว 62 คน 6,840,000 บาท</p>	สำนักงานปลัดกระทรวง การท่องเที่ยวและกีฬา	กระทรวงการท่องเที่ยว และกีฬา	7,105,000



แผนงานที่ 3 โครงการตามข้อเสนอของกระทรวง (Agenda Based) ขั้นตอน/กิจกรรมที่ควรเฝ้าระวัง

Corruption Risk Mapping

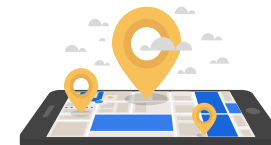

รายการ	กรม/หน่วยงาน	กระทรวง	เงินกู้ภายใต้ พ.ร.ก. (หน่วย : บาท)
<p>01.27 โครงการเซฟชุมชนเพื่อยกระดับการท่องเที่ยวเชิงอาหารจังหวัดกาญจนบุรี</p> <p>➤ การฝึกอบรม พัฒนาการองค์ความรู้ด้านอาหารให้กับชุมชนโดยมีความสอดคล้องกับบริบทของพื้นที่ งบ 1,200,000 บาท การฝึกอบรมเซฟชุมชน</p> <p>➤ ค่าจัดจ้าง งบ 3,800,000 บาท</p> <ol style="list-style-type: none"> 1. การออกแบบและจัดทำหลักสูตรเพื่อใช้ในการอบรม งบประมาณ 250,000 บาท 2. การออกแบบและจัดทำคู่มือมาตรฐานการปฏิบัติงานสำหรับเซฟชุมชน งบประมาณ 500,000 บาท 3. จัดกิจกรรมคัดเลือกชุมชนเพื่อเข้าร่วมโครงการเซฟชุมชน งบประมาณ 250,000 บาท 4. การจัดงานอาหาร “พื้นถิ่นเมืองกาญจน์ อาหารอร่อย” 2,000,000 บาท 5. การประชาสัมพันธ์เผยแพร่สูตรอาหารถิ่นของแต่ละชุมชน งบประมาณ 800,000 บาท 	สำนักงานปลัดกระทรวงการท่องเที่ยวและกีฬา	กระทรวงการท่องเที่ยวและกีฬา	5,000,000
<p>01.28 โครงการฝึกอบรมเพื่อชะลอการว่างงานในภาคอุตสาหกรรมยานยนต์</p> <p>➤ การฝึกอบรมบุคลากรในอุตสาหกรรมผู้ผลิตชิ้นส่วนยานยนต์ เพื่อชะลอการจ้างงานในภาคอุตสาหกรรมยานยนต์ 9,500 คน งบ 183,100,000 บาท</p>	สำนักงานคณะกรรมการนโยบายเขตพัฒนาพิเศษภาคตะวันออก	หน่วยงานภายใต้การควบคุมดูแลของนายกรัฐมนตรี	186,284,500



แผนงานที่ 3 โครงการตามข้อเสนอของกระทรวง
(Agenda Based) ขั้นตอน/กิจกรรมที่ควรเฝ้าระวัง

Corruption Risk Mapping

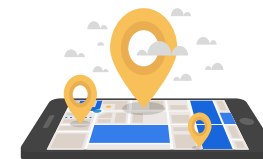

รายการ	กรม/หน่วยงาน	กระทรวง	เงินกู้ภายใต้ พ.ร.ก. (หน่วย : บาท)
01.29 โครงการส่งเสริมการปลูกผักปลอดสารพิษบนกระเบื้องและเกษตรผสมผสาน	กรมพัฒนาที่ดิน	เกษตรและสหกรณ์	6,476,000
<ul style="list-style-type: none"> ➢ 1. การจัดซื้อวัสดุ งบประมาณ 6,235,000 บาท กรงไก่ใต้โรงเรือนผัก 2. บ่อเลี้ยงปลาใต้โรงเรือนผัก 1,710,000 บาท 3. ชุดโรงเรือนปลูกผักบนกระเบื้อง 2,517,500 บาท 			
01.30 โครงการเสริมศักยภาพกิจกรรมเครือข่ายเกษตรกรรุ่นใหม่ (Young Smart Farmer) ต่อยอดธุรกิจการเกษตร	กรมส่งเสริมการเกษตร	เกษตรและสหกรณ์	5,425,000
<ul style="list-style-type: none"> ➢ การจัดจ้างก่อสร้างอาคารและสิ่งก่อสร้าง งบประมาณ 4,922,400 บาท สร้างโรงเรือนอัจฉริยะทรงโค้งมาตรฐาน ขนาด 6 X 20 X 2.5 เมตร จำนวน 12 หลัง ๆ ละ 410,200 บาท 			



แผนงานที่ 3 โครงการตามข้อเสนอของกระทรวง
(Agenda Based) ขั้นตอน/กิจกรรมที่ควรเฝ้าระวัง

Corruption Risk Mapping

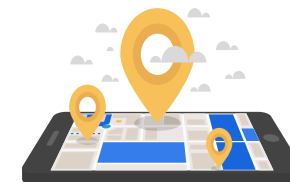

รายการ	กรม/หน่วยงาน	กระทรวง	เงินกู้ภายใต้ พ.ร.ก. (หน่วย : บาท)
<p>01.31 โครงการพัฒนาทักษะเพื่อเพิ่มโอกาสในการประกอบอาชีพสร้างความเข้มแข็งและยั่งยืนให้กับชุมชน</p> <p>➤ การฝึกอบรม เพื่อพัฒนาทักษะแรงงาน ให้มีทักษะในการประกอบอาชีพ จังหวัดสุราษฎร์ธานี</p> <ol style="list-style-type: none"> ค่าตอบแทนวิทยากร 20 รุ่น x 600 บาท x 30 ชั่วโมง เป็นเงิน 360,000 บาท ค่าวัสดุฝึกอบรม 1000 บาท x 400 คน เป็นเงิน 400,000 บาท ค่าเบี้ยเลี้ยงผู้รับการฝึก 400 คน x 150 บาท x 5 วัน เป็นเงิน 300,000 บาท ค่าบริหารจัดการโครงการ รุ่นละ 1,500 บาท x 20 รุ่น เป็นเงิน 30,000 บาท ค่าเครื่องมือทำมาหากิน (10,000 บาท x 400 คน) เป็นเงิน 4,000,000 บาท 	กรมพัฒนาฝีมือแรงงาน	แรงงาน	5,090,000
<p>01.32 โครงการส่งเสริมการพัฒนาผลิตภัณฑ์วัฒนธรรมไทย (Cultural Product Of Thailand) สู่อสากล</p> <p>➤ การจัดจ้าง งบ 254,028,000 บาท</p> <ol style="list-style-type: none"> จ้างจัดงาน งบ 114,650,000 บาท จ้างประชาสัมพันธ์ งบ 59,302,000 บาท จัดจ้างทำตลาด งบ 78,816,000 บาท การจ้างที่ปรึกษาในการวางแผนประชาสัมพันธ์ 5 คน 1,260,000 บาท <p>➤ การจัดซื้อวัสดุ งบ 3,697,700 บาท</p> <p>ค่าวัสดุดำเนินงาน / ค่าวัสดุการจัดงานฯ / ค่าวัสดุจัดทำผลิตภัณฑ์ต้นแบบ 10 ผลิตภัณฑ์</p>	สำนักงานปลัดกระทรวงวัฒนธรรม	วัฒนธรรม	436,200,000



แผนงานที่ 3 โครงการตามข้อเสนอของกระทรวง
(Agenda Based) ขั้นตอน/กิจกรรมที่ควรเฝ้าระวัง

Corruption Risk Mapping

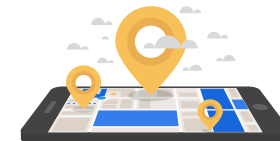

รายการ	กรม/หน่วยงาน	กระทรวง	เงินกู้ภายใต้ พ.ร.ก. (หน่วย : บาท)
01.33 โครงการส่งเสริมฟื้นฟูการผลิตน้ำตาลมะพร้าวแท้เพื่อพัฒนาเป็นแหล่งท่องเที่ยวเชิง เกษตร	กรมส่งเสริม การเกษตร	กระทรวงเกษตรและ สหกรณ์	3,538,000
<p>➤ การฝึกอบรม รวม 3,538,000 บาท</p> <ol style="list-style-type: none"> 1. การอบรมเกษตรกร 40 ราย งบประมาณ 17,300 บาท 2. การอบรมเกษตรกรหลักสูตรการผลิตน้ำตาลมะพร้าวแท้คุณภาพ 200 ราย 82,000 บาท 3. การอบรมเกษตรกรหลักสูตรการผลิตน้ำตาลมะพร้าวแท้ในรูปแบบก้อน ผงและไซรป์ 40 ราย 17,300 บาท 4. ค่าวัสดุ (อบรมเกษตรกรหลักสูตรการผลิตน้ำตาลมะพร้าวแท้คุณภาพ) 200 ราย 841,400 บาท 5. ค่าบรรจุภัณฑ์พร้อมฉลาก 20 จุด 670,000 บาท 6. เครื่องปั่นผงละเอียด 10 เครื่อง 350,000 บาท 7. เครื่องวัดความหวาน แบบที่ 10 เครื่อง 70,000 บาท 8. เครื่องวัดความหวาน แบบที่ 2 10 เครื่อง 120,000 บาท 9. เครื่องวัดค่าความเป็นกรด-ด่าง (pH meter) 20 เครื่อง 70,000 บาท 10. เครื่องอบลมร้อน 10 เครื่อง 500,000 บาท 			
รวมงบประมาณ 33 โครงการ			58,362,262,180